

**VISTA FRONTAL**  
Escala 1/20

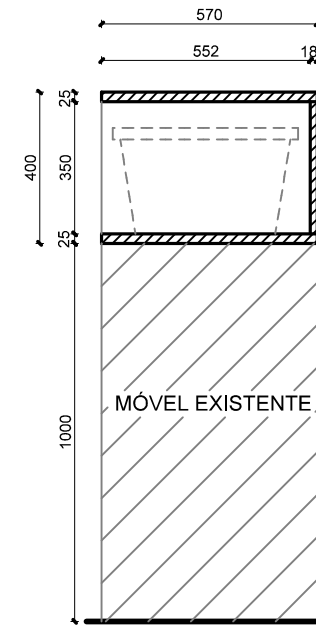

**CORTE AA'**  
Escala 1/20

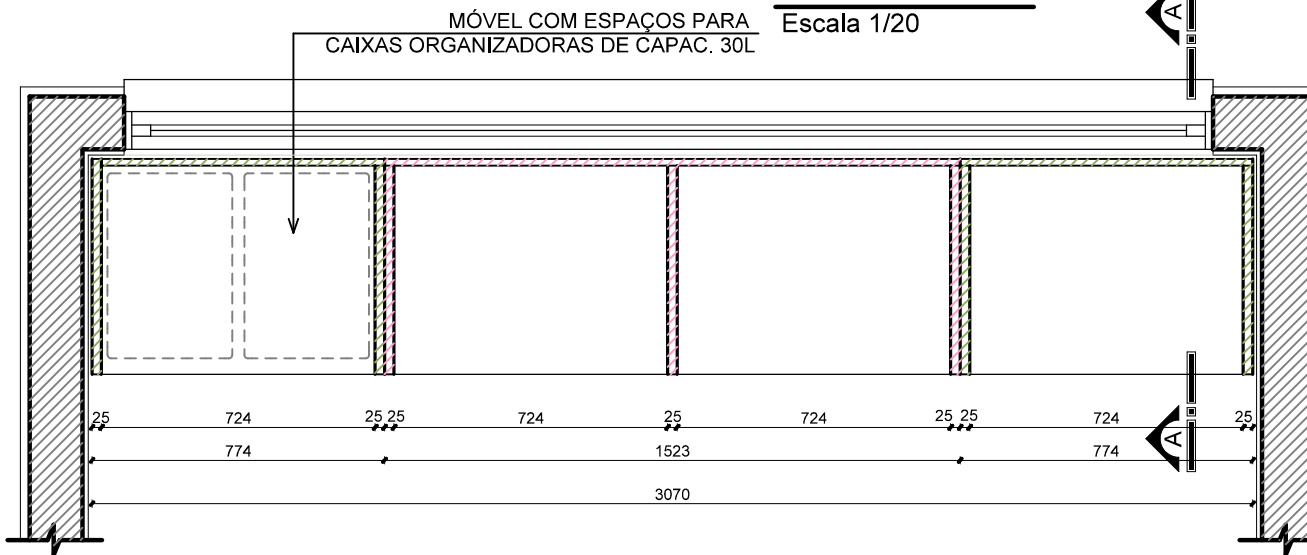

**PLANTA-BAIXA**  
Escala 1/20

**OBSERVAÇÕES:**

- MÓVEL EM MDF 25MM, COM ACABAMENTO MELAMÍNICO, COR ROSA E VERDE, TOM PASTEL, POR DENTRO E POR FORA,
- FUNDO DO MÓVEL EM MDF 18MM, COM ACABAMENTO MELAMÍNICO, COR ROSA E VERDE, TOM PASTEL CONFORME CORES EXISTENTES NO LOCAL
- O MÓVEL DEVERÁ SER APOIADO EM CIMA DO MÓVEL EXISTENTE.
- MEDIDAS EM MILÍMETROS - CONFERIR MEDIDAS NO LOCAL.

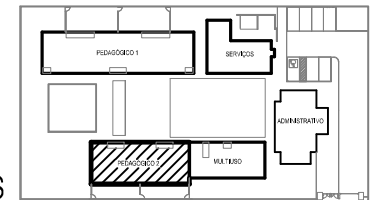

**08**

**PROJETO: MÓVEL P/ CAIXAS ORGANIZADORAS**

QUANTIDADE: 2 UNIDADES

PROJETO DE MÓVEIS SOB MEDIDA - EMEI JARDIM DAS HORTÊNSIAS

Cliente: PREFEITURA MUNICIPAL DE PORTÃO - CNPJ: 87.344.016/0001-08

Endereço: RUA SANTA ROSA, Nº 95, LOT. VARISCO, BAIRRO PORTÃO VELHO - PORTÃO/RS

Resp. Técnica: ARQ. ANELI BARCELOS - CAU A57.942-4

BLOCO: PEDAGÓGICO II

LOCAL: CRECHE III

Escala: 1:20

Data: FEV/2023

**10**

Prancha: